

購入

借換

修理

車検

教習所  
費用

# JAマイカー ローン



仮審査は  
こちらから



申込期間  
令和5年  
**10/1**日 ▶ 令和6年  
**3/31**日

©よりぞう

便利な[インターネット申込]をご利用いただけます!  
三菱UFJニコス株式会社 の保証を受けられる方に限ります。

融資金額最高  
**1,000万円**

店頭標準金利(保証料込)

融資期間最長  
**10年**

固定  
金利

# 年4.19%

ご利用状況により  
最大 **年2.7%**  
軽減

最大軽減金利(保証料込)

固定  
金利

# 年1.49%

店頭標準金利は令和5年10月1日現在のものです。

ご利用状況により、店頭標準金利から  
最大年**2.7%**の軽減を行うことができます。

利用実績項目	軽減金利
① ローン利用者・再利用者 (当座貸越・事業性融資は除く) ※1、※3、※4	年 <b>0.50%</b>
② 住宅ローン利用者※3、※4	年 <b>1.00%</b>
③ 給与振込指定者 または 正組合員・正組合員同居家族※2	年 <b>1.50%</b>
④ JAカード保有者※2	年 <b>1.00%</b>
⑤ ネットバンク契約者 及び いるま野公式LINE登録者※2	
⑥ 公共料金口座振替 2種目以上指定者※2、※3	年 <b>0.20%</b>
⑦ パパ・ママ応援ショップ 事業対象者	
⑧ インターネット申込利用者	

- ※1: 再利用者とはローン完済から6か月以内に本申込みを行った方です。
- ※2: 上表②~⑥の利用(カード発行・切替時期がマイカーローンの実行日以降になる場合は、ローン実行日から3か月以内に利用(カード発行)・切替できるものに限り各軽減幅を実行時より適用いたします。なお、3か月経過しても利用(カード発行)・切替されない場合は軽減を停止いたします。
- ※3: 同居のご家族に取引があれば軽減いたします。
- ※4: ①、②の同時適用はできません。
- 上記適用金利は、令和5年10月1日現在のものであり、金融情勢等の変化により、見直しさせていただく場合がありますので、申込時に店頭にお問い合わせください。
- ご融資にあたっては、当JA所定の審査がございます。審査の結果、ご希望に添えない場合もございますので予めご了承ください。
- 上記金利は、正式申込日が申込期間中であって、令和6年9月30日向までに実行された場合に適用いたします。
- 店頭窓口において、ご返済の試算を行います。



JA組合員ポイントもつきます。▶▶▶ 組合員ポイントカードまたはポイント機能付きJAカードをお持ちの方。



## JAいるま野

JAはどなたさまもご利用いただけます。

JAいるま野 検索

https://www.ja-irumano.or.jp



窓口営業時間/平日AM9:00~PM3:00  
詳しくはフリーダイヤルへお気軽にお問い合わせください。

0120-883-646

フリーダイヤル受付時間/平日AM9:00~PM5:00

「旬と地域の情報」発信! SNS



当JAホームページより、マイカーローンの仮申込みが可能です。  
 なお、別途正式な申込みが必要となります。

仮審査の流れ

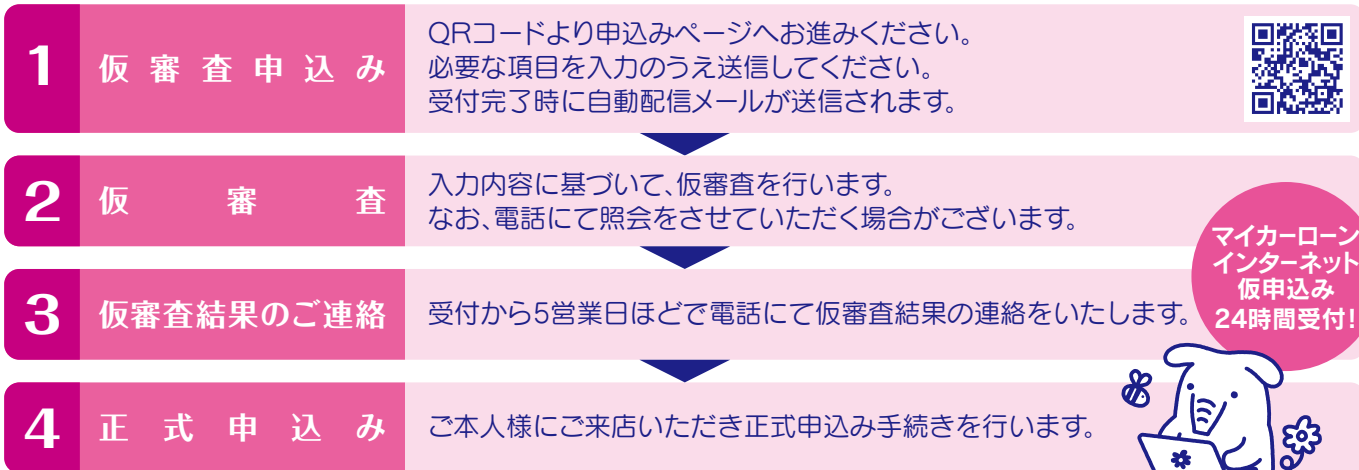

マイカーローン  
インターネット  
仮申込み  
24時間受付!

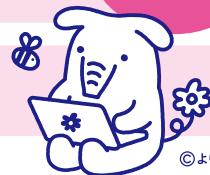

JAマイカーローン

ご利用いただける方	<ul style="list-style-type: none"> <li>●当JA管内にお住まいの方で安定継続した収入がある方 ※新卒内定者で、入社月の3か月前以降の借入申込みの方も対象となります。</li> <li>●お借入時の年齢が満18歳以上75歳未満の方であり、最終償還時の年齢が満80歳未満の方</li> <li>●借換の場合は他金融機関・信販会社等で利用中の自動車ローンの返済予定表(写)および残高証明書(写)または通帳(写)(直近3か月以上)の提出ができる方</li> <li>●三菱UFJニコス株式会社の保証が得られる方</li> <li>●その他当JAが定める基準を満たしている方</li> </ul>	ご返済方法	●元利均等毎月返済 (ご融資金額の50%以内でボーナス返済併用可)
	お使いみち	<ul style="list-style-type: none"> <li>●自動車・バイク・除雪機購入(中古を含む)、点検・修理・車検、購入に付帯する諸費用、保険掛金に必要な資金</li> <li>●他金融機関等からの借換(クレジット)</li> <li>●修理、車検費用、カー用品購入、カーポート等、自動車教習所費用等 ※営業用自動車、個人間売買に伴うものは対象になりません。 ※支払先に振込で支払いができること。</li> </ul>	担保・保証
ご融資金額	●10万円以上1,000万円以内、1万円単位とし、所要金額の範囲内とします。ただし、貸付時年齢が満20歳未満または満71歳以上の場合については、200万円を上限とし、満20歳以上の新卒内定者の場合については、300万円を上限とします。	ご利用意 いただく 書類	<ul style="list-style-type: none"> <li>●資金使途確認書類 【購入・修理等の場合】 見積書、注文書または、売買契約書の写し 【借換の場合】 他金融機関・信販会社等で利用中の自動車ローンの返済予定表(写)および残高証明書(写)または通帳(写)(直近3か月以上)</li> <li>●所得を証明する書類 【給与収入の方】 源泉徴収票、住民税決定通知書または課税証明書(直近年分) ※勤続1年未満の場合は、直近3か月分の給与支払明細書、なお、賞与が支給されている場合には賞与支払明細書 【自営業の方】 納税証明書その1およびその2または確定申告書の税務署の受付印のあるもの 【就職内定者の方】 学生証と就職先からの内定通知書の写し</li> <li>●本人確認書類(運転免許証・保険証等)</li> <li>●印鑑</li> <li>●実印および印鑑証明書(契約時)</li> <li>●その他当JAが必要とする書類</li> </ul>
ご融資期間	●6か月以上10年以内(1か月単位)		

※ご融資の際、別途手数料1,100円、出資金1,000円(完済後、払い戻し可能)を別途申し受けます。  
 ※三菱UFJニコス株式会社の保証をご利用いただき保証料が必要となります。(表示金利に含まれている為、毎月のご返済金と併せてのお支払いとなります)

日曜相談会開催中 **開催日** 毎週日曜日 **開催時間** AM9:00 ▶ PM4:00

完全予約制とさせていただきます。「お電話」または「予約フォーム」よりご予約をお願いいたします。

<p><b>川越会場</b></p> <p>〒350-1105 川越市今成2-29-4 TEL 049-226-3316</p> <p>管轄エリア 川越市、坂戸市、鶴ヶ島市、毛呂山町、越生町</p>	<p><b>ふじみ野会場</b></p> <p>〒356-0056 ふじみ野市うれし野2-4-1 TEL 049-262-1621</p> <p>管轄エリア ふじみ野市、富士見市、三芳町</p>	<p><b>所沢会場</b></p> <p>〒359-1146 所沢市小手指南2-14-3 TEL 04-2948-0126</p> <p>管轄エリア 所沢市</p>	<p><b>狭山会場</b></p> <p>〒350-1305 狭山市入間川2-24-25 TEL 04-2953-6382</p> <p>管轄エリア 狭山市、入間市、飯能市、日高市</p>
---	---	---	---

**平日夜間相談** 平日はお近くのJAいるま野各支店窓口にて相談を承ります。また、**午後8時まで(相談開始最終時刻:午後7時)の夜間相談**もご利用いただけます。事前にご予約の上ご来店ください。